

Fundación Mutua Madrileña

Desde 2003, la Fundación Mutua Madrileña ha promovido un amplio número de iniciativas en sus cuatro líneas de actuación: la salud, la acción social, la difusión cultural y la seguridad vial.

FUNDACIÓN MUTUAMADRILEÑA

Durante este tiempo, la fundación ha destinado un importe superior a los 72 millones de euros a la investigación médica en España, ha impactado positivamente en cerca de 450.000 personas con su convocatoria de ayuda a proyectos sociales de entidades sin ánimo de lucro, ha acercado el arte y la cultura a más de 1,8 millones de personas y ha sensibilizado a 235.000 jóvenes y adolescentes sobre las consecuencias de la conducción de riesgo. Más de dos décadas en las que nos hemos esforzado por cumplir nuestro objetivo vital: **promover la mejora social**.



Órganos de gobierno

Patronato

- **Presidente:** Ignacio Garralda Ruiz de Velasco
- **Vicepresidente:** Luis Rodríguez Durón
- **Vocales:** Carlos Cutillas Cordón, José Luis Marín López-Otero, Jaime Montalvo Correa, Rufino García-Quirós García y Carmen Gómez de Barreda
- **Director general no patrono:** Lorenzo Cooklin Díaz

Comité Científico

Integrado por médicos especialistas de reconocido prestigio, el Comité Científico asesora y ayuda al Patronato a determinar las iniciativas relacionadas con la mejora de la salud y los proyectos de investigación médica que reciben el apoyo de la Fundación Mutua cada año.

- **Presidente:** Dr. Rafael Matesanz Acedos
- **Vocales:** Dr. Miguel Caínzos Fernández, Dr. Antonio Torres García, Dra. Ana Lluch Hernández, Dr. Fernando Marco Martínez y Dra. Enriqueta Ochoa Mangado

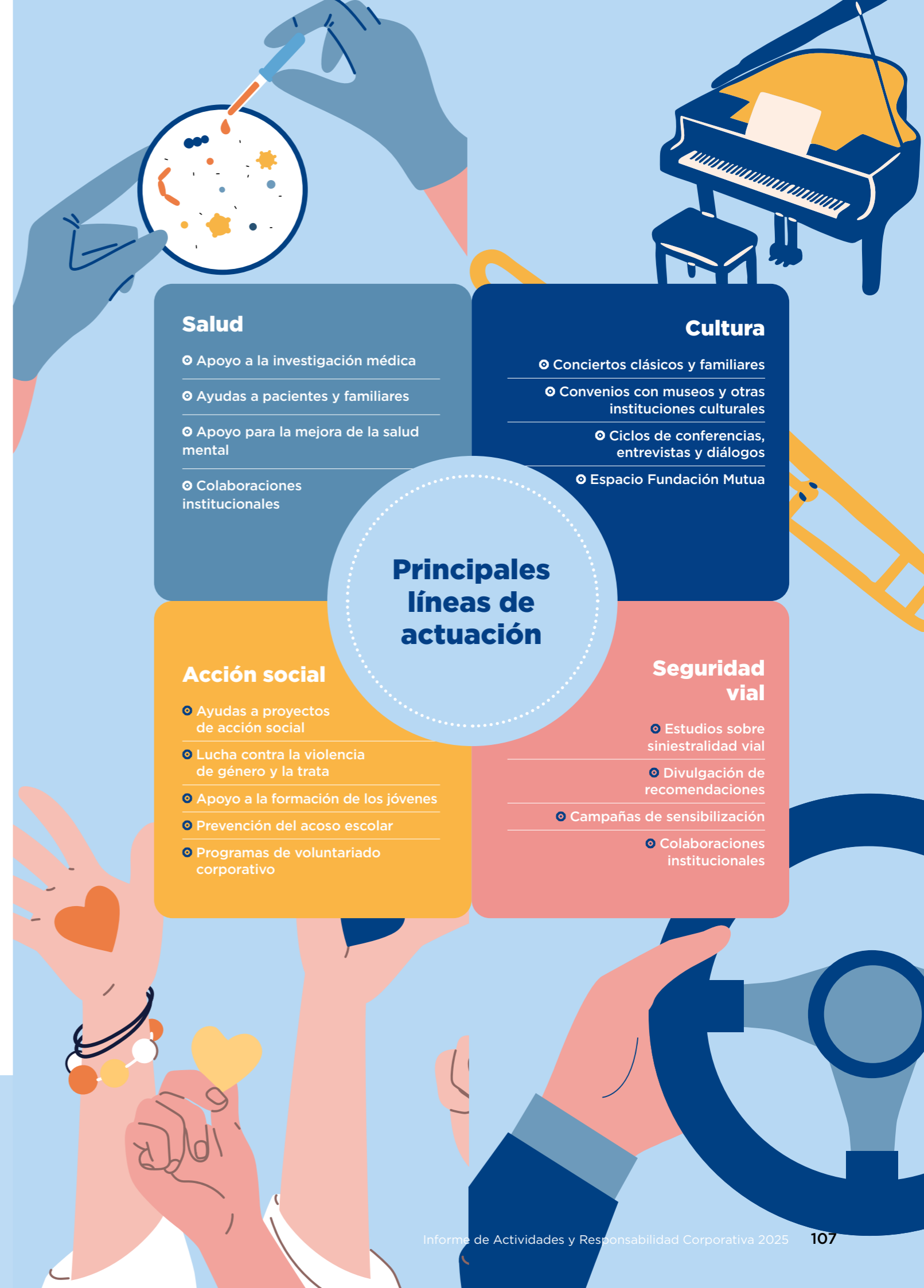

Salud

- Apoyo a la investigación médica
- Ayudas a pacientes y familiares
- Apoyo para la mejora de la salud mental
- Colaboraciones institucionales

Cultura

- Conciertos clásicos y familiares
- Convenios con museos y otras instituciones culturales
- Ciclos de conferencias, entrevistas y diálogos
- Espacio Fundación Mutua

Principales líneas de actuación

Acción social

- Ayudas a proyectos de acción social
- Lucha contra la violencia de género y la trata
- Apoyo a la formación de los jóvenes
- Prevención del acoso escolar
- Programas de voluntariado corporativo

Seguridad vial

- Estudios sobre siniestralidad vial
- Divulgación de recomendaciones
- Campañas de sensibilización
- Colaboraciones institucionales